

ई ट्यूटोरियल

26 ए / 27 बीए के लिए अनुरोध

TDS
Centralized Processing Cell

“26 ए / 27 बीए अनुरोध” के लिए संक्षिप्त चरण

26 ए / 27 बीए अनुरोध पर महत्वपूर्ण जानकारी

- अधिसूचना संख्या 11/2016 और अधिसूचना संख्या 12/2016 के अनुसार, प्रपत्र 26ए/27बीए के प्रस्तुतिकरण और सत्यापन का प्रयोजन स्रोत पर 'लघु कर कटौती/कर संग्रह अथवा / या कोई कर कटौती मान्य नहीं / कर संग्रह मान्य नहीं' के बकाया को हटाने के उद्देश्य से ट्रेसेज वेबसाइट पर आरम्भ किया गया है। यदि किसी कटौतीकर्ता /संग्रहकर्ता को 'लघु कटौती' का कोई बकाया का नोटिस प्राप्त हुआ है, जबकि करदाता (कर निर्धारित) ने अपनी आय से आयकर अधिनियम की धारा 139 के अधीन स्व:मुल्यांकन कर/ अग्रिम कर का भुगतान स्वयम् कर दिया हो।
- उपयोगकर्ता वित्तीय वर्ष 2007-08 से लघु कटौती / संग्रह लेनदेन के लिए अनुरोध दे सकते हैं।
- केवल पंजीकृत उपयोगकर्ता (कटौतीकर्ता) ही इस सुविधा का लाभ उठा सकते हैं। लघु कटौती / लघु संग्रह लेनदेन नवीनतम विवरण में वित्तीय वर्ष 2007-08 से वर्तमान में मौजूद होना चाहिए और वर्तमान वित्तीय वर्ष अनुरोध लागू नहीं होंगे।
- 26ए / 27बीए अनुरोध के लिए डिजिटल हस्ताक्षर आवश्यक है। यदि उपयोगकर्ता (कटौतीकर्ता) बैंक वेबसाइट के माध्यम से आ रहा है, तो उसके डिजिटल हस्ताक्षर(DSC)आवश्यक नहीं है।

“26 ए / 27 बीए अनुरोध” के लिए संक्षिप्त चरण

लघु कटौती लेन-देन के लिए-फॉर्म 26 ए / 27 बी ए की अनुरोध में शामिल चरण :-

- चरण 1. ट्रेसेज़ (TRACES) वेबसाइट पर लॉग इन करें
- चरण 2. "विवरण / भुगतान" मेनू के अंतर्गत उपलब्ध "26 ए/27 बीए के लिए अनुरोध" टैब पर क्लिक करें।
- चरण 3. "वित्तीय वर्ष, प्रपत्र प्रकार और लेन-देन प्रकार को लघु कटौती / लघु संग्रह “के रूप में चुनें और लघु कटौती / संग्रह लेनदेन के लिए अनुरोध के साथ आगे बढ़ें। {इस अनुरोध के लिए अधिकृत व्यक्ति डिजिटल हस्ताक्षर (DSC) अनिवार्य है या यदि उपयोगकर्ता बैंक की वेबसाइट के माध्यम से आ रहा है तो डीएससी की आवश्यकता नहीं है}
- चरण 4. आगे बढ़ने के बटन पर क्लिक करने के बाद अनुरोध संख्या उत्पन्न होगी और एक संदेश स्क्रीन पर पॉप होगा 'आप 'स्टेटमेंट / पेमेंट्स मेनू' के तहत '26 ए / 27 बीए अनुरोध स्थिति की जाँच “के माध्यम से अनुरोध की स्थिति की जांच कर सकते हैं।

परिदृश्य 1:- 20 से कम पैन रिकॉर्ड के लिए

- अनुरोध की स्थिति “उपलब्ध” होगी
- उपयोगकर्ता को पैन पर टिक करने और अनुरोध सबमिट करने की आवश्यकता है।

परिदृश्य 2:- 20 से अधिक पैन रिकॉर्ड के लिए

- अनुरोध की स्थिति “अपलोड फ़ाइल” होगी. “डाउनलोड” मेनू के अंतर्गत 'अनुरोधित डाउनलोड' में पैन अपलोड करने का प्रारूप उपलब्ध है।
- विशिष्ट मान्य पैन के लिए कटौतीकर्ता को .सीएसवी फाइल को तैयार करने की आवश्यकता है। अपलोड करने के लिए, ज़िप फॉर्मेट के रूप में सहेजें

“26 ए / 27 बीए अनुरोध” के लिए संक्षिप्त चरण

लघु कटौती लेन-देन के लिए-फॉर्म 26 ए / 27 बी ए की अनुरोध में शामिल चरण :-

- **चरण 5.** पैन को टिक करने के बाद, जब उपयोगकर्ता अनुरोध सबमिट करने पर क्लिक करता है तो 'डिजिटल हस्ताक्षर' विंडो अनुरोध के साथ अधिकृत व्यक्ति के डिजिटल हस्ताक्षर को मान्य करने के लिए खुल जाएगा. डीएससी को मान्य करने के बाद अनुरोध की अंतिम प्रस्तुति मानी जाएगी। यदि उपयोगकर्ता (कटौतीकर्ता) कोई बैंक है तो आइ-पिन विंडो आइ-पिन के लिए स्वयं ही खुल जाएगी
- अनुरोध सबमिट करने के बाद, एक संदेश कटौतीकर्ता को **अनुरोध संख्या के साथ <1223> 'लघु कटौती/लघु संग्रह लेनदेन के लिए अनुरोध किया गया है'** प्रदान किया जाएगा। अनुरोध दर्ज करने का एक ई-मेल और संदेश डिटेक्टर को भेजा जाएगा।
- **'स्टेटमेंट / पेमेंट्स'** मेनू के अंतर्गत उपलब्ध **'26 ए / 27 बीए के लिए ट्रैक अनुरोध'** के माध्यम से अनुरोधकर्ता की स्थिति की जांच कर सकते हैं
- ट्रेसेस वेबसाइट पर अनुरोध दर्ज करने के बाद, आगे की प्रक्रिया के लिए ई-फाइलिंग पर लघु कटौती / लघु संग्रह लेनदेन विवरण देना होगा ।

“26 ए / 27 बीए अनुरोध” के लिए संक्षिप्त चरण

फॉर्म 26 ए / 27 बीए अनुरोधित स्थिति का विवरण :-

स्थिति	विवरण
अनुरोधित	जब उपयोगकर्ता ने अनुरोध किया हो
उपलब्ध	विभाग द्वारा अनुरोध स्वीकार कर लिया गया है, इस स्थिति में प्रदान हाइपर लिंक,जिस पर क्लिक करने पर उपयोगकर्ता को पैन स्क्रीन की सूची में ले जाया जाएगा
फ़ाइल अपलोड करें	उपयोगकर्ता पैन के साथ फाइल अपलोड कर सकता है जिनका पर 26 ए / 27 बीए दर्ज किया जाना है
प्रस्तुत	उपयोगकर्ता ने आईटीडी को अनुरोध जमा कर दिया है
ई-फाइलिंग को प्रेषित	उपयोगकर्ता द्वारा दर्ज किया गया अनुरोधित डेटा ई-फाइलिंग में प्रेषित किया गया है
टीडीएस सीपीसी पर प्रसंस्करण के लिए लंबित	टीडीएस सीपीसी द्वारा ई-फाइलिंग से प्राप्त लेनदेन आगे की प्रक्रिया के लिए लंबित
संसाधित	कार्यवाही ITD द्वारा संसाधित की गयी है
आंशिक अस्वीकृति के साथ संसाधित	26 ए / 27 बीए प्रभाव उन पंक्तियों पर दिया गया है जिनका उपयोगकर्ता ने संशोधन दायर किया है
अस्वीकृति के साथ संसाधित	26ए / 27बीए का प्रभाव नहीं दिया गया है क्योंकि उपयोगकर्ता ने सभी पंक्तियों में सुधार दाखिल किया है
उपलब्ध नहीं	'उपलब्ध नहीं'का कारण 'टिप्पणी' कॉलम में दिया जाएगा
रद्द/ अस्वीकृत	अनुरोध आईटीडी द्वारा अस्वीकार कर दिया गया है कारण 'टिप्पणियां' कॉलम में प्रदान किया जाएगा

“26 ए / 27 बीए अनुरोध” के लिए संक्षिप्त चरण

चरण 1: ट्रेसेज़ पर लॉग इन

Home | About Us | Contact Us | e-Tutorials | Related Links | Login

Search In Keyword

English

TDS Centralized Processing Cell | **TRACES** TDS Reconciliation Analysis and Correction Enabling System

सर्वमोक्ष जयते
Government of India
Income Tax Department

Home Deductor Tax Payer PAO Help

After 20th Feb 2014 Validate 197 Certificate has been enabled

Login

Deductor Taxpayer/PAO

User Id*

Password*

TAN for Deductor*

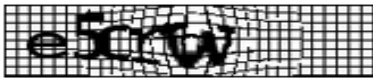
Verification Code*  Click

Enter text as in above image*

Login

Register as New User Forgot Password? Forgot U

Copyright © 2012 Income Tax Department | Terms and Conditions | Privacy Policy | Hyperlinking Policy | Feedback | Sitemap

Site Last Updated on 11/04/2018

अधिक विवरण के लिए प्रत्येक क्षेत्र के आगे मदद आइकन पर क्लिक करें

प्रयोगकर्ता आई डी एवं पासवर्ड दर्ज करें

टैन दर्ज करें

सत्यापन कोड में प्रदर्शित रूप में अक्षरों को दर्ज करें

किसी स्क्रीन पर अधिक विवरण के लिए, मदद आइकन पर क्लिक करें

For Deductors:

- If you are not yet registered in TRACES, you may login for first time with existing User Id & Password as provided by TIN and your TAN
- If you are unable to login with TIN User Id & Password, please register as new user in TRACES
- If you are already registered in TRACES, please login with your registered User Id, Password & TAN

Common Note:

- This website uses cookies to maintain user preference and session information. Disabling cookies in your browser might not allow you to perform certain activities

“26 ए / 27 बीए अनुरोध” के लिए संक्षिप्त चरण

चरण 1 (जारी): लॉग इन के बाद मुख्य पृष्ठ

Home | About Us | Contact Us | Help | Related Links | Login

Search In Keyword

A A A

English

TDS
Centralized Processing Cell

TRACES
TDS Reconciliation Analysis and Correction Enabling System

सत्यमेव जयते
Government of India
Income Tax Department

Dashboard Statements / Payments Defaults Communications Downloads Profile

लॉग इन के बाद
मुख्य पृष्ठ

Quick Links

- View Default Summary
- Request for TRACES Offline Correction File
- Upload Correction Statement
- File Correction
- Inbox
- Requested Downloads

Welcome to TRACES!

TRACES is a user-friendly application that will help you to manage your TDS / TCS account. Some of the functionalites available through TRACES are listed below.

- Dashboard view presenting summary of your account
- Statements / Payments
 - View status of statements, challan status and challan consumption details
 - View TDS-TCS Credit for a PAN and verify PAN of Tax Payer
 - Download TRACES Offline Correction File (consolidated file for a statement)
- Defaults
 - View default summary details

Customer Care

- 011 123 456 7890
- 011 123 456 7891
- contactus@tdscpc.gov.in

“26 ए / 27 बीए अनुरोध” के लिए संक्षिप्त चरण

चरण 2 (जारी): "विवरण / भुगतान" टैब के अंतर्गत '26ए / 27बीए के लिए अनुरोध' का चयन करें

“26 ए / 27 बीए अनुरोध” के लिए संक्षिप्त चरण

चरण 2: फॉर्म 26 ए और 27 बीए भरने के लिए दिशा-निर्देश, जारी रखने के लिए 'आगे बढ़ें' पर क्लिक करें

Dashboard Statements / Payments Defaults Communications Downloads Profile Help

Complete Flow of 26A & 27BA

Sr. No.	Procedure for filing form 26A and 27BA
1	TRACES: After Login at TRACES deductor/collector needs to submit request to get details of short deduction/collection and enter non deduction/collection transactions at TRACES and submitted it.
2	TRACES: On submitting request at TRACES a unique DIN for Short deduction transactions and unique Alpha numeric strings for Non deduction transactions is generated by TRACES. These DINs and Alpha numeric strings will be communicated electronically to E-Filing Portal for further action by Deductor.
3	OFFLINE: The deductor/collector will communicate the DINs and/or Alpha-Numeric Strings offline for each of the Short-Deduction/collection and/or Non-Deduction/collection transactions to the accountant identified for certifying Annexure A and obtain the membership no. of such accountant.
4	Locate DIN at E-filing on which Form 26A/27BA effect is to be given-E-filing: Deductor/Collector Locate and select relevant DIN in menu driven option for which request for Form 26A/27BA is to be submitted.
4	Locate ALPHA Numeric Strings at on which Form 26A /27BA effect is to be given - E-filing: Deductor/Collector Locate and select relevant Alpha Numeric Strings in menu driven option for which request for Form 26A/27BA is to be submitted
5	Authorize Membership Number of Accountant -E-filing Portal: Deductor/collector, after ascertaining the membership number of the accountant who is to certify Annexure A of Form 26A/27BA, needs to authorize such accountant by entering his membership number in respect of each of the Short-Deduction/collection and Non-Deduction/collection transactions (in one or more sessions) and submit these authorizations.
6	Certification from Authorized Accountant -E-filing: On successful authorization by Deductor/Collector, the Accountant so authorized on E-Filing Portal may fill in the relevant details in Annexure A to Form 26A/27BA with respect to the Deductee/Collectee in question and certify by digitally signing Annexure A. The details of unique DINs and Alpha-Numeric Strings will become visible to the authorized accountant(when he logs into his own account as a registered accountant on E-Filing Portal) only when Deductor/Collector has authorized such an accountant with respect to any Short-Deduction/Collection and/or Non-Deduction/Collection transaction.
7	Submit Digitally signed Form 26A/27BA - E-filing : Once registered Accountant/Accountants certify DINs and/or Alpha-Numeric Strings, deductor/collector needs to digitally sign the form and submit its final request.
8	View Modified Status of default-TRACES: Once request has been processed, short deduction/collection will be re-calculated and Late Deduction Interest will be generated accordingly, which can be viewed by Deductor/collector and Non deduction/collection is modified accordingly through Add/ Modify demand functionality at AO Portal.
9	Make payment for Modified Late Deduction Interest-TRACES/NSDL: Deductor needs to pay Late deduction Interest amount, according to the modified computation.

Proceed

जारी रखने के लिए 'आगे बढ़ें' पर क्लिक करें

“26 ए / 27 बीए अनुरोध” के लिए संक्षिप्त चरण

चरण 3: “वित्तीय वर्ष, प्रपत्र प्रकार और लेन-देन प्रकार” का चयन करें और “आगे बढ़ें” पर क्लिक करें

Home | About Us | Contact Us | e-Tutorials | Related Links | Logout

Search In Keyword

TDS Centralized Processing Cell

TRACES TDS Reconciliation Analysis and Correction Enabling System

Government of India Income Tax Department

Dashboard Statements / Payments Defaults Communications Downloads Profile Help

Request for Short and/or Non Deduction/Collection

Short and/or Non Deduction/Collection Transactions Request

Financial Year* Form Type* Transaction Type* Proceed

Note:- Kindly upload the file of PAN/s in the format suggested by TRACES if Short Deduction/Collection exists in more than 20 unique Deductee PANS

DSC is required for submission of Short and/or Non Deduction/Collection transactions request. If DSC is not registered at TRACES, kindly register your DSC at TRACES

If user is coming at TRACES through Bank Website, then DSC is not required

- अधिकृत व्यक्ति के डीएससी इस अनुरोध के लिए अनिवार्य है। यदि उपयोगकर्ता बैंक वेबसाइट के माध्यम से आ रहा है तो सिस्टम आई-पिन के लिए पूछेगा।

“26 ए / 27 बीए अनुरोध” के लिए संक्षिप्त चरण

चरण 3 (जारी): 'वित्तीय वर्ष', 'प्रपत्र प्रकार' और 'लेन-देन प्रकार' का चयन करें

Home | About Us | Contact Us | e-Tutorials | Related Links | Logout

Search In Keyword

TDS Centralized Processing Cell | TRACES TDS Reconciliation Analysis and Correction Enabling System

Government of India Income Tax Department

Dashboard | Statements / Payments | Defaults | Communications | Downloads | Profile | Help

Request for Short and/or Non Deduction/Collection Transactions

Short and/or Non Deduction/Collection Transactions Request

Financial Year* 2013-14 Form Type* 24Q & 26Q Transaction Type* Short Deduction/Collection Proceed

Note:- Kindly upload the file of PAN/s in the format suggested by TRACES if Short Deduction/Collection exists in more than 20 unique Deductee PANs

DSC is required for submission of Short and/or Non Deduction/Collection transactions request. If DSC is not registered at TRACES, kindly register your DSC at TRACES

If user is coming at TRACES through Bank Website, then DSC is not required

- ट्रेसेज पर वित्त वर्ष 2007-08 से लघु कटौती/ संग्रह लेन-देन के लिए अनुरोध उपलब्ध है, वर्तमान वित्तीय- वर्ष प्रदर्शित नहीं किया जाएगा (उदाहरणतः- यदि कटौतीकर्ता / संग्रहकर्ता वित्त वर्ष 2016-17 के लिए अनुरोध कर रहे हैं तो ड्रॉप डाउन लिस्ट में वित्तीय वर्ष 2007-08 से वित्त वर्ष 2015-16 तक के ही मान प्रदर्शित होंगे)
- फॉर्म टाइप के ड्रॉप डाउन से (1) 24 क्यू और 26क्यू टीडीएस के लिए (फॉर 26ए) और (2) 27ईक्यू के लिए (27बीए), में से लिया जाना चाहिए
- लेन-देन के प्रकार में ड्रॉप डाउन मान होना चाहिए - लघु कटौती/संग्रह।

“26 ए / 27 बीए अनुरोध” के लिए संक्षिप्त चरण

चरण 3 (जारी): अनुरोध संख्या संदेश स्क्रीन

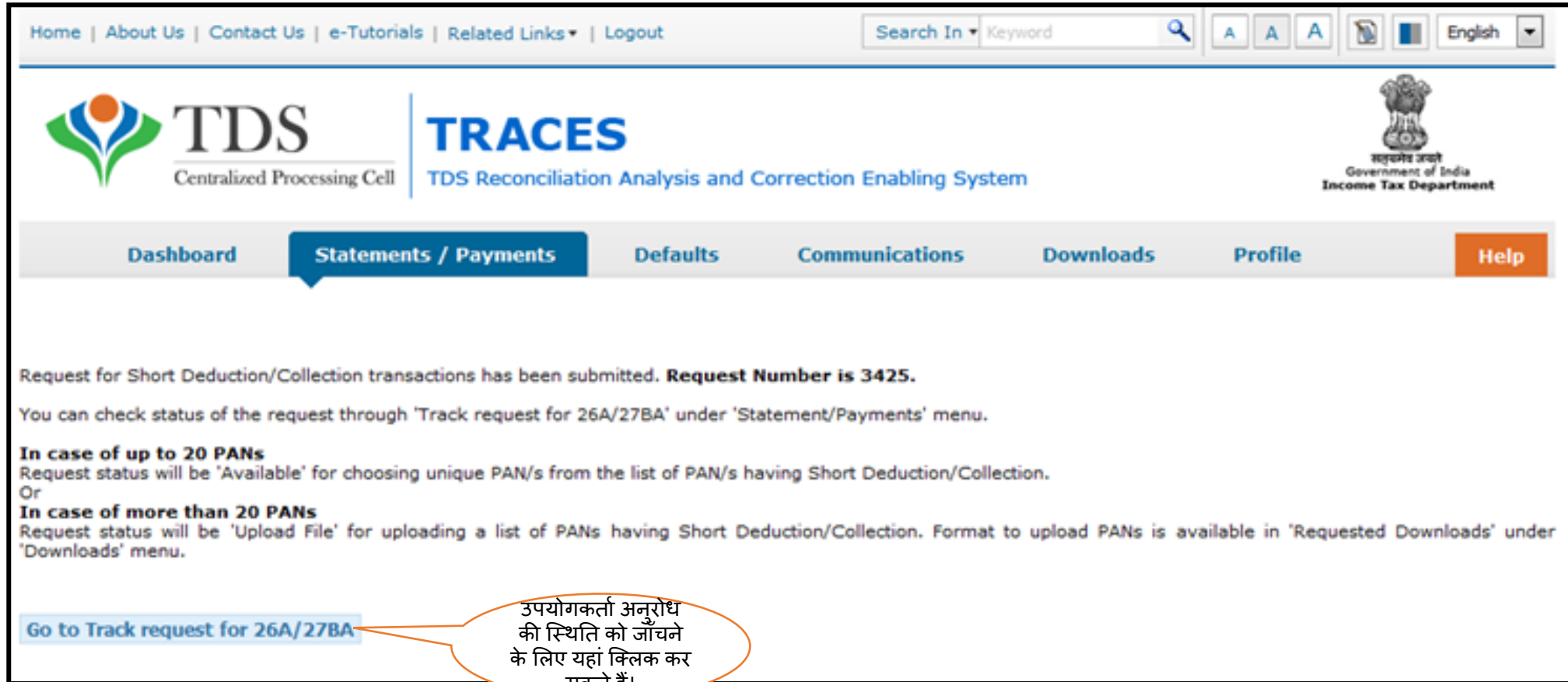

Request for Short Deduction/Collection transactions has been submitted. **Request Number is 3425.**

You can check status of the request through 'Track request for 26A/27BA' under 'Statement/Payments' menu.

In case of up to 20 PANs
Request status will be 'Available' for choosing unique PAN/s from the list of PAN/s having Short Deduction/Collection.
Or

In case of more than 20 PANs
Request status will be 'Upload File' for uploading a list of PANs having Short Deduction/Collection. Format to upload PANs is available in 'Requested Downloads' under 'Downloads' menu.

[Go to Track request for 26A/27BA](#)

उपयोगकर्ता अनुरोध की स्थिति को जांचने के लिए यहां क्लिक कर सकते हैं।

“26 ए / 27 बीए अनुरोध” के लिए संक्षिप्त चरण

चरण 4 : 26ए/27बीए अनुरोध स्थिति की जाँच करने के लिए “ट्रैक 26 ए / 27 बीए अनुरोध” पर जाएँ

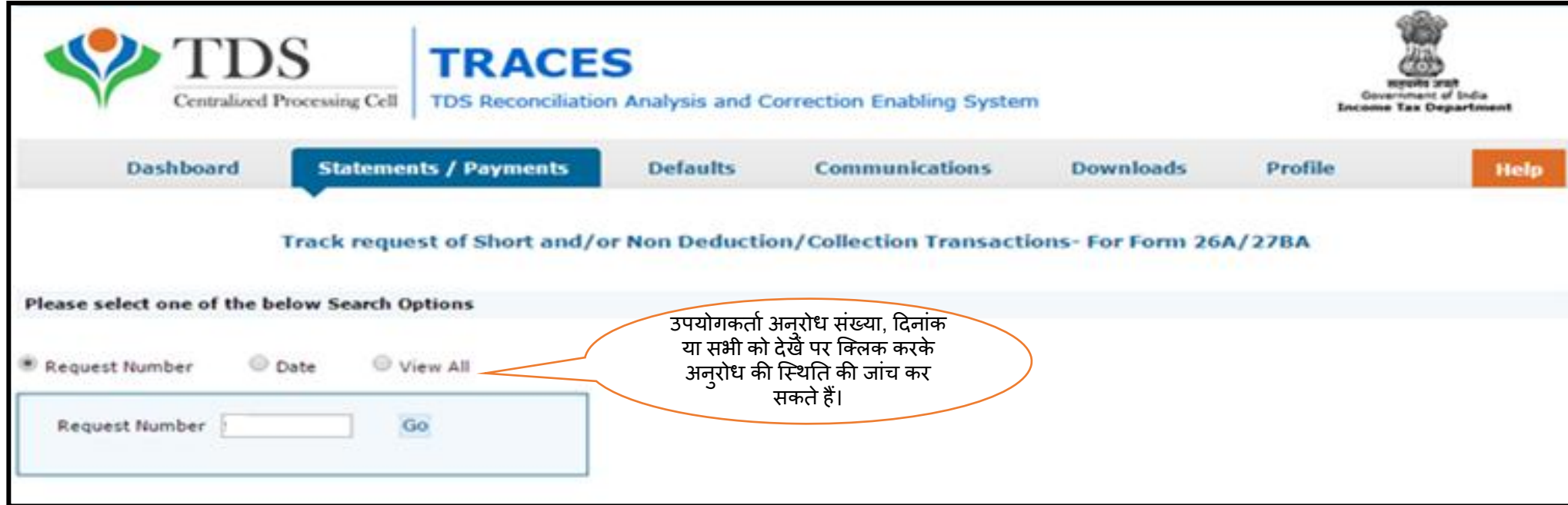

“26 ए / 27 बीए अनुरोध” के लिए संक्षिप्त चरण

चरण 4 (जारी): अनुरोध की स्थिति देखें

Home | About Us | Contact Us | e-Tutorials | Related Links | Logout

Search In Keyword

English

TDS Centralized Processing Cell | **TRACES** TDS Reconciliation Analysis and Correction Enabling System

Government of India
Income Tax Department

Dashboard | **Statements / Payments** | Defaults | Communications | Downloads | Profile | Help

Track request of Short and/or Non Deduction/Collection Transactions- For Form 26A/27BA

Please select one of the below Search Options

Request Number Date View All

Request Date	Request Number	Financial Year	Form Type	Transaction Type	Status	Remarks	Download Request No.
23-Feb-2017	3425	2013-14	24Q & 26Q	Form 26A Short Deduction Request u/s-200A	Requested		
22-Feb-2017	3422	2013-14	24Q & 26Q	Form 26A Short Deduction Request u/s-200A	Rejected		
20-Feb-2017	3389	2014-15	24Q & 26Q	Form 26A Short Deduction Request u/s-200A	Rejected	Short Deduction/Collection PANs not available	
20-Feb-2017	3362	2014-15	27EQ	Form 27BA Short Collection Request u/s-200A	Rejected	Go to requested downloads under downloads menu for checking the reasons of rejection	609376
20-Feb-2017	3360	2014-15	27EQ	Form 27BA Short Collection Request u/s-200A	Sent to E-Filing		
20-Feb-2017	3358	2014-15	27EQ	Form 27BA Short Collection Request u/s-200A	Rejected	Go to requested downloads under downloads menu for checking the reasons of rejection	609368
20-Feb-2017	3357	2014-15	27EQ	Form 27BA Short Collection Request u/s-200A	Rejected	Go to requested downloads under downloads menu for checking the reasons of rejection	609367

20 पैन् रिकॉर्ड्स तक की प्रक्रिया

- अनुरोध की स्थिति "उपलब्ध" हो
- उपयोगकर्ता को पैन् को टिक करने और अनुरोध दर्ज करने की आवश्यकता है.

“26 ए / 27 बीए अनुरोध” के लिए संक्षिप्त चरण

चरण 4 (जारी): आगे बढ़ने के लिए उपलब्ध (Available) स्थिति पर क्लिक करें

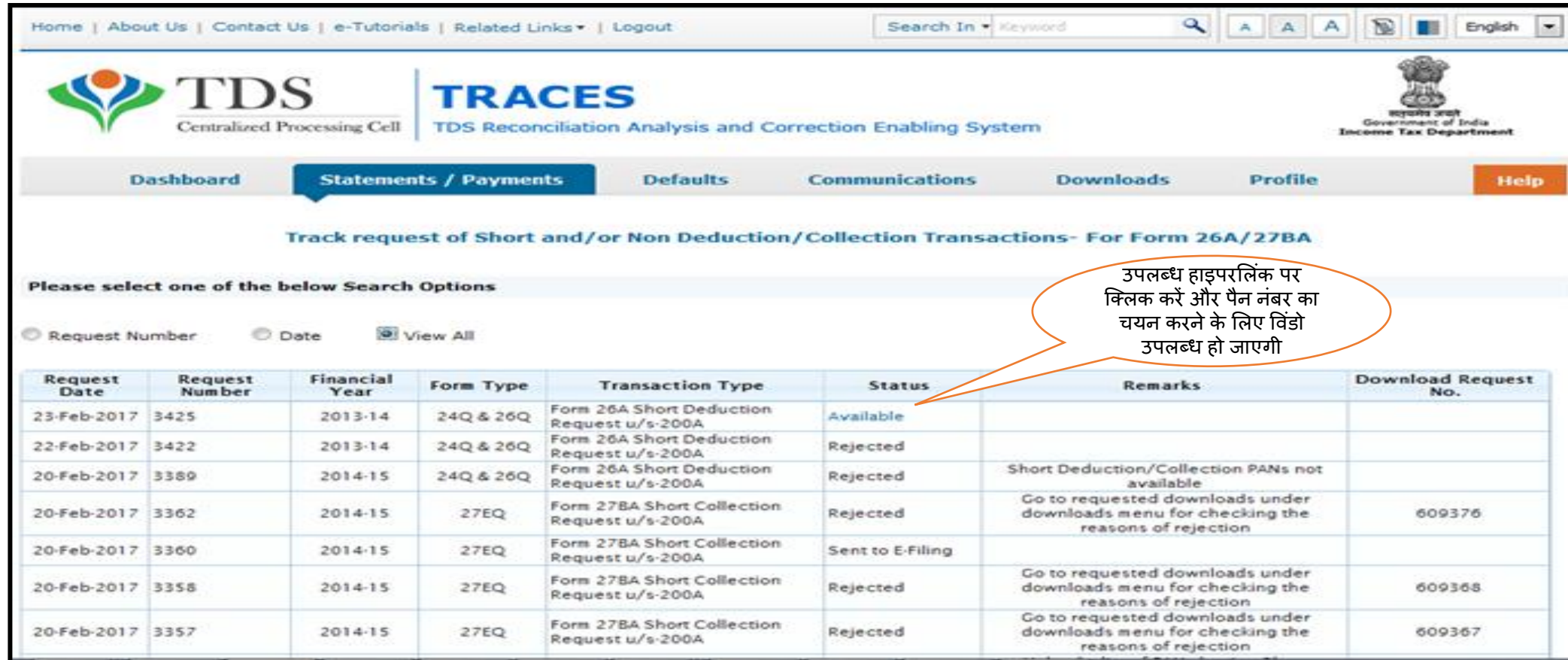

Home | About Us | Contact Us | e-Tutorials | Related Links | Logout

Search In Keyword

TDS Centralized Processing Cell | TRACES TDS Reconciliation Analysis and Correction Enabling System

Government of India Income Tax Department

Dashboard | Statements / Payments | Defaults | Communications | Downloads | Profile | Help

Track request of Short and/or Non Deduction/Collection Transactions- For Form 26A/27BA

Please select one of the below Search Options

Request Number Date View All

Request Date	Request Number	Financial Year	Form Type	Transaction Type	Status	Remarks	Download Request No.
23-Feb-2017	3425	2013-14	24Q & 26Q	Form 26A Short Deduction Request u/s-200A	Available		
22-Feb-2017	3422	2013-14	24Q & 26Q	Form 26A Short Deduction Request u/s-200A	Rejected		
20-Feb-2017	3389	2014-15	24Q & 26Q	Form 26A Short Deduction Request u/s-200A	Rejected	Short Deduction/Collection PANs not available	
20-Feb-2017	3362	2014-15	27EQ	Form 27BA Short Collection Request u/s-200A	Rejected	Go to requested downloads under downloads menu for checking the reasons of rejection	609375
20-Feb-2017	3360	2014-15	27EQ	Form 27BA Short Collection Request u/s-200A	Sent to E-Filing		
20-Feb-2017	3358	2014-15	27EQ	Form 27BA Short Collection Request u/s-200A	Rejected	Go to requested downloads under downloads menu for checking the reasons of rejection	609368
20-Feb-2017	3357	2014-15	27EQ	Form 27BA Short Collection Request u/s-200A	Rejected	Go to requested downloads under downloads menu for checking the reasons of rejection	609367

उपलब्ध हाइपरलिंक पर क्लिक करें और पैर नंबर का चयन करने के लिए विंडो उपलब्ध हो जाएगी

•टीडीएस विवरण संसाधित हो जाने के बाद ही यहाँ स्थिति "उपलब्ध" में प्रदर्शित होगी,केवल तब ही प्रयोगकर्ता यहाँ पैर पर टिक कर सकते हैं।केवल वैध पैर को ही टिक करने के लिए स्क्रीन पर दिखाया जाएगा।

“26 ए / 27 बीए अनुरोध” के लिए संक्षिप्त चरण

चरण 4 (जारी): पैन की सूची स्क्रीन पर दिखाई देगी।

Dashboard **Statements / Payments** Defaults Communications Downloads Profile Help

Select unique PAN of Short Deduction transactions U/S-200A for filing 26A

Select	Sr. No.	PAN of Payee* (e.g., AAAAA1234A)
<input type="checkbox"/>	1	AAACA0001E
<input type="checkbox"/>	2	BAAPA0001J
<input type="checkbox"/>	3	BAAPA0002M
<input type="checkbox"/>	4	BAAPA0003L
<input type="checkbox"/>	5	BAAPA0004P
<input type="checkbox"/>	6	BFPB3995E
<input type="checkbox"/>	7	CAAPB0004R
<input type="checkbox"/>	8	DAAPK0001A
<input type="checkbox"/>	9	DAAPK0002D
<input type="checkbox"/>	10	DAAPK0003C
<input type="checkbox"/>	11	DAAPK0004F
<input type="checkbox"/>	12	DAAPK0005E
<input type="checkbox"/>	13	DAAPK0006H
<input type="checkbox"/>	14	DAAPK0007G
<input type="checkbox"/>	15	DAAPK0008K
<input type="checkbox"/>	16	DAAPK0009J
<input type="checkbox"/>	17	DAAPK0010D
<input type="checkbox"/>	18	DAAPK0011C
<input type="checkbox"/>	19	DAAPK0012B

Submit Request

उपयोगकर्ता लघु कटौती डिफॉल्ट को हटाने के लिए पैन का चयन कर सकते हैं।

जब उपयोगकर्ता 'अनुरोध सबमिट करें' पर क्लिक करता है तो डिजिटल हस्ताक्षर विंडो डिजिटल हस्ताक्षर को मान्य करने के लिए एक स्क्रीन को खोलेगा

20 से अधिक पैन रिकॉर्ड्स के लिए प्रक्रिया

- अनुरोध की स्थिति 'अपलोड फ़ाइल' होगी 'डाउनलोड' मेनू के अंतर्गत 'अनुरोधित डाउनलोड' में पैन अपलोड करने का प्रारूप उपलब्ध है। कटौतीकर्ता को विशिष्ट मान्य पैन के लिए .
- सीएसवी (.csv) फ़ाइल तैयार करने की आवश्यकता है। अपलोड करने के लिए .ज़िप (.zip) फ़ॉर्मेट के फाइल को सुरक्षित कर लें

“26 ए / 27 बीए अनुरोध” के लिए संक्षिप्त चरण

चरण 4 (जारी): यदि कर्ता/संग्रहकर्ता के पास 20 से अधिक अलग-अलग पैन हैं तो स्थिति को 'अपलोड फाइल' के रूप में दिखाया जाएगा

Home | About Us | Contact Us | e-Tutorials | Related Links | Logout

Search In Keyword

TDS Centralized Processing Cell

TRACES TDS Reconciliation Analysis and Correction Enabling System

Government of India Income Tax Department

Dashboard Statements / Payments Defaults Communications Downloads Profile Help

Track request of Short and/or Non Deduction/Collection Transactions- For Form 26A/27BA

Please select one of the below Search Options

Request Number Date View All

Request Date	Request Number	Financial Year	Form Type	Transaction Type	Status	Remarks	Download Request No.
27-Feb-2017	3430	2013-14	27EQ	Form 27BA Short Collection Request u/s-200A	Upload File	Upload a list of PANs having Short Deduction/Collection in more than 20 PANs. Format of file to upload PANs is available in 'Requested Downloads' under 'Downloads' menu	
22-Feb-2017	3424	2013-14	27EQ	Form 27BA Short Collection Request u/s-200A	Rejected	Go to requested downloads under downloads menu for checking the reasons of rejection	609398
22-Feb-2017	3423	2014-15	24Q & 26Q	Form 26A Short Deduction Request u/s-200A	Rejected	Short Deduction/Collection PANs not available	
22-Feb-2017	3421	2014-15	24Q & 26Q	Form 26A Short Deduction Request u/s-200A	Rejected	Short Deduction/Collection PANs not available	
22-Feb-2017	3420	2014-15	27EQ	Form 27BA Short Collection Request u/s-200A	Rejected		
22-Feb-2017	3406	2010-11	24Q & 26Q	Form 26A Short Deduction Request u/s-200A	Rejected	Short Deduction/Collection PANs not available	

“26 ए / 27 बीए अनुरोध” के लिए संक्षिप्त चरण

चरण 4 (जारी): "अपलोड फ़ाइल" के लिए प्रारूप "अनुरोधित डाउनलोड" के अंतर्गत उपलब्ध है

Statement Status

	Q3 (2016-17)	Q2 (2016-17)	Q1 (2016-17)	Q4 (2015-16)
Parameter	24Q	26Q	27Q	27EQ
Status of Regular Statement	■	■	■	■
Count of Correction Statements	0	0	0	0
Count of Processed Statements*	0	0	1	0
Default Payable Amount (Rs.)				
Short Payment (SP)	0.00	0.00	0.00	0.00
Short Deduction (SD)	NA	0.00	0.00	0.00
Payments	0.00	0.00	0.00	0.00

“26 ए / 27 बीए अनुरोध” के लिए संक्षिप्त चरण

चरण 4 (जारी): अनुरोधित डाउनलोड पेज पर क्लिक करने के बाद पृष्ठ

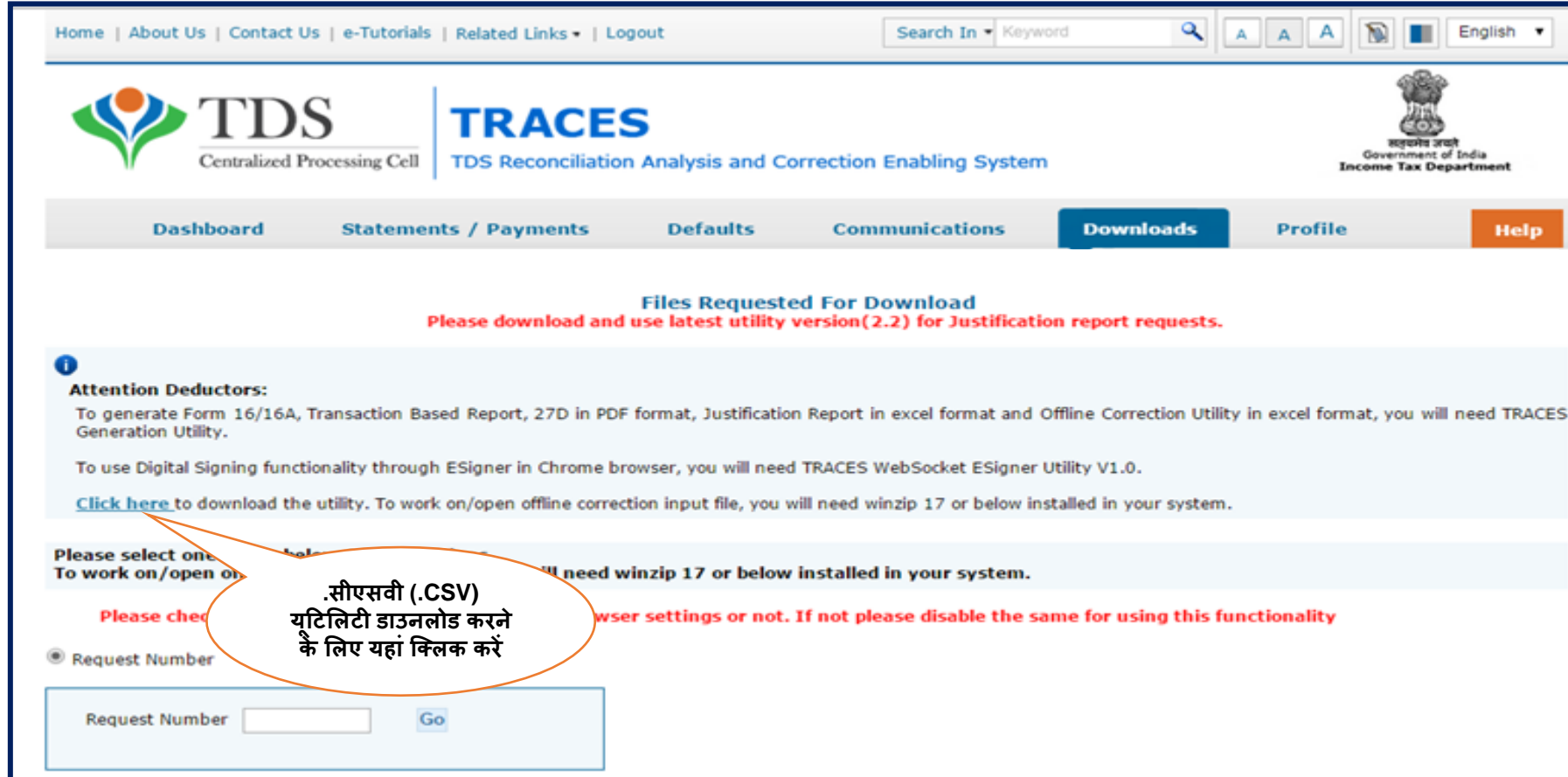

“26 ए / 27 बीए अनुरोध” के लिए संक्षिप्त चरण

चरण 4 (जारी): “अपलोड फाइल” का प्रारूप प्राप्त करने के लिए “अनुरोधित डाउनलोड” के अंतर्गत पृष्ठ

Home | About Us | Contact Us | e-Tutorials | Related Links | Logout

Search In Keyword

TDS Centralized Processing Cell

TRACES TDS Reconciliation Analysis and Correction Enabling System

Government of India Income Tax Department

Dashboard Statements / Payments Defaults Communications Downloads Profile Help

Download TRACES Utility

Kindly submit the verification code to view the link for downloading the utility

Verification Code

Enter text as in above image*

Submit

Click to refresh image

पिछले लिंक पर क्लिक करने के बाद पृष्ठ कैप्चा दिखाएगा। यहां दर्शाए प्रारूप में सत्यापन कोड दर्ज करें।

“26 ए / 27 बीए अनुरोध” के लिए संक्षिप्त चरण

चरण 4 (जारी): अनुरोधित डाउनलोड टैब के अंतर्गत .सीएसवी प्रारूप डाउनलोड करने के लिए स्क्रीन

- Browse the location where winzip installed location in case winzip not located in default location.
- The text file will be converted into excel spreadsheet and saved in the selected folder
- Open the Offline Correction excel file from the folder in which it has been saved

TRACES WebSigner Setup V 1.0

- TRACES WebSigner Setup V 1.0

Steps to install the WebSigner Setup

- Download the WebSigner Setup on your local system
- Unzip the downloaded file
- Right Click on the setup file and select "Run as Administrator" option to start the installation
- Complete the process step by step by clicking 'Next' button
- Check mark the 'Launch WebSigner' button
- Click on Finish

Format to enter unique PAN/s of Short Deduction/Collection transactions U/S-200A for filing 26A/27BA

- TRACES-Sample-26A-27BA
- Use the above format to enter Short Deduction/Collection PAN/s
- Prepare file in .CSV format and save as .ZIP format to upload
- Size of file should not be more than 2MB
- Enter unique valid PAN/s for which Short Deduction/Collection is available in the latest downloaded Justification Report

[Back to Requested Downloads](#)

. Csv फ़ाइल नमूना
स्वरूप देखने के लिए यहाँ
क्लिक करें।

“26 ए / 27 बीए अनुरोध” के लिए संक्षिप्त चरण

चरण 4 (जारी): ट्रेसज़ सैंपल 26ए-27बीए लिंक पर क्लिक करने के बाद

■ Browse the location where winzip installed location in case winzip not located in default location.

■ The text file will be converted into excel spreadsheet and saved in the selected folder

■ Open the Offline Correction excel file from the folder in which it has been saved

TRACES WebSigner Setup V 1.0

■ TRACES WebSigner Setup V 1.0

Steps to install the WebSigner Setup

■ Download the WebSigner Setup on your local computer

■ Unzip the downloaded file

■ Right Click on the setup file and select "Run as Administrator"

■ Complete the process step by step by clicking "Next" button

■ Check mark the 'Launch WebSigner' button

■ Click on Finish

Format to enter unique PAN/s of Short Deduction/Collection transactions U/S-200A for filing 26A/27BA

■ TRACES-Sample-26A-27BA

■ Use the above format to enter Short Deduction/Collection PAN/s

■ Prepare file in .CSV format and save as .ZIP format to upload

■ Size of file should not be more than 2MB

■ Enter unique valid PAN/s for which Short Deduction/Collection is available in the latest downloaded Justification Report

[Back to Requested Downloads](#)

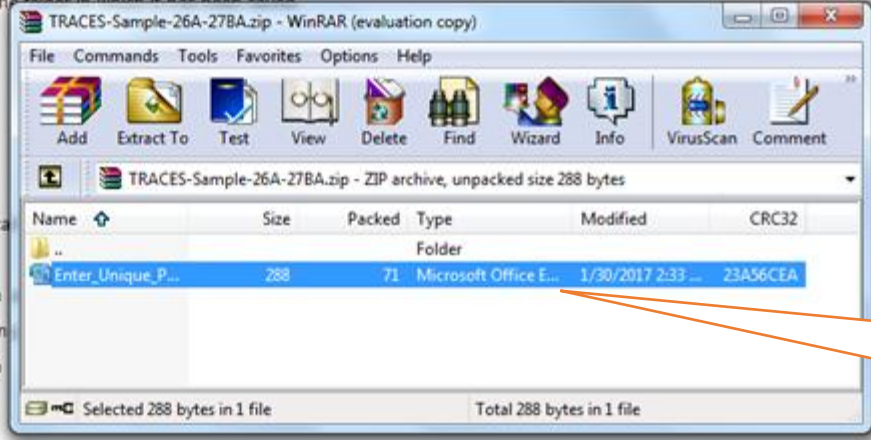

Name	Size	Packed	Type	Modified	CRC32
..			Folder		
Enter_Unique_P...	288	71	Microsoft Office E...	1/30/2017 2:33 ...	23A56CEA

आपके कंप्यूटर के डाउनलोड टैब में एक ज़िप फ़ोल्डर डाउनलोड हो जाएगा,.csv स्वरूप देखने के लिए फ़ाइल को निकालें।

“26 ए / 27 बीए अनुरोध” के लिए संक्षिप्त चरण

चरण 4 (जारी): फ़ाइल को निकालने के बाद .CSV फ़ाइल एक्सेल प्रारूप खुलेगा

अलग-अलग पैन नंबर दिए गए स्वरूप में भरें और इस .ज़िप प्रारूप को सुरक्षित कर लें

. Csv फ़ाइल का स्वरूप।

	A	B	C	D	E	F	G	H	I	J	K	L	M	N	O	P	Q	R	S	T	U	
1	AAAAA1234A																					
2	AAAAA1234C																					
3	AAAAA1234D																					
4	AAAAA1234E																					
5	AAAAA1234F																					
6	AAAAA1234G																					
7	AAAAA1234B																					
8	AAAAA1234H																					
9	AAAAA1234I																					
10	AAAAA1234J																					
11	AAAAA1234K																					
12	AAAAA1234L																					
13	AAAAA1234M																					
14	AAAAA1234N																					
15	AAAAA1234O																					
16	AAAAA1234P																					
17	AAAAA1234Q																					
18	AAAAA1234R																					
19	AAAAA1234S																					
20	AAAAA1234T																					
21	AAAAA1234U																					
22	AAAAA1234V																					
23	AAAAA1234W																					
24	AAAAA1234X																					
25																						

“26 ए / 27 बीए अनुरोध” के लिए संक्षिप्त चरण

चरण 4(जारी): यदि कटौतीकर्ता/ संग्रहकर्ता के पास 20 से अधिक अलग पैन है तो स्थिति को 'अपलोड फाइल' के रूप में दिखाया जाएगा। (जारी...।)

कंप्यूटर में सुरक्षित की गयी .csv फ़ाइल को ब्राउज़ करें

सत्यापन कोड प्रदर्शित रूप में दर्ज करें

आगे जाने के लिए प्रोसीड पर क्लिक करें

- 'डाउनलोड' मेनू के अंतर्गत 'अनुरोधित डाउनलोड' में उपलब्ध ट्रेसेज़ द्वारा सुझाए प्रारूप का उपयोग करें।
- अपलोड के लिए- फ़ाइल .सीएसवी प्रारूप में होना चाहिए और .ज़िप प्रारूप रूप में सुरक्षित करें।
- केवल विशिष्ट वैध पैन , जिसके लिए नवीनतम डाउनलोड किए गए औचित्य रिपोर्ट में लघु कटौती / संग्रह उपलब्ध है .csv फ़ाइल में दर्ज करने की आवश्यकता है।
- फ़ाइल का आकार 2MB से अधिक नहीं होना चाहिए.

“26 ए / 27 बीए अनुरोध” के लिए संक्षिप्त चरण

चरण 5: सुधार को मान्य करने के लिए वेब साइनर विंडो प्रकट होगी

WebSigner

TDS

Content to sign
ABCPAT234A

Select certificate

Common Name	Issuer Name	Serial No	Expiry Date
SHARMA MANISH	e-Mudhra Sub CA for Class 2 Individual 2014	218450	07-12-2017
test11	e-Mudhra Sub CA for Class 2 Gold Organisation 2014	77359807	03-06-2018

Please keep the WebSigner Setup running on your machine while data signing or Digital Signature registration

View Certificate Sign Cancel

डिजिटल हस्ताक्षर का चयन करें और वैध करें

“26 ए / 27 बीए अनुरोध” के लिए संक्षिप्त चरण

चरण 5 (जारी): बैंक होने की दशा में सिस्टम ई-पिन माँगेगा

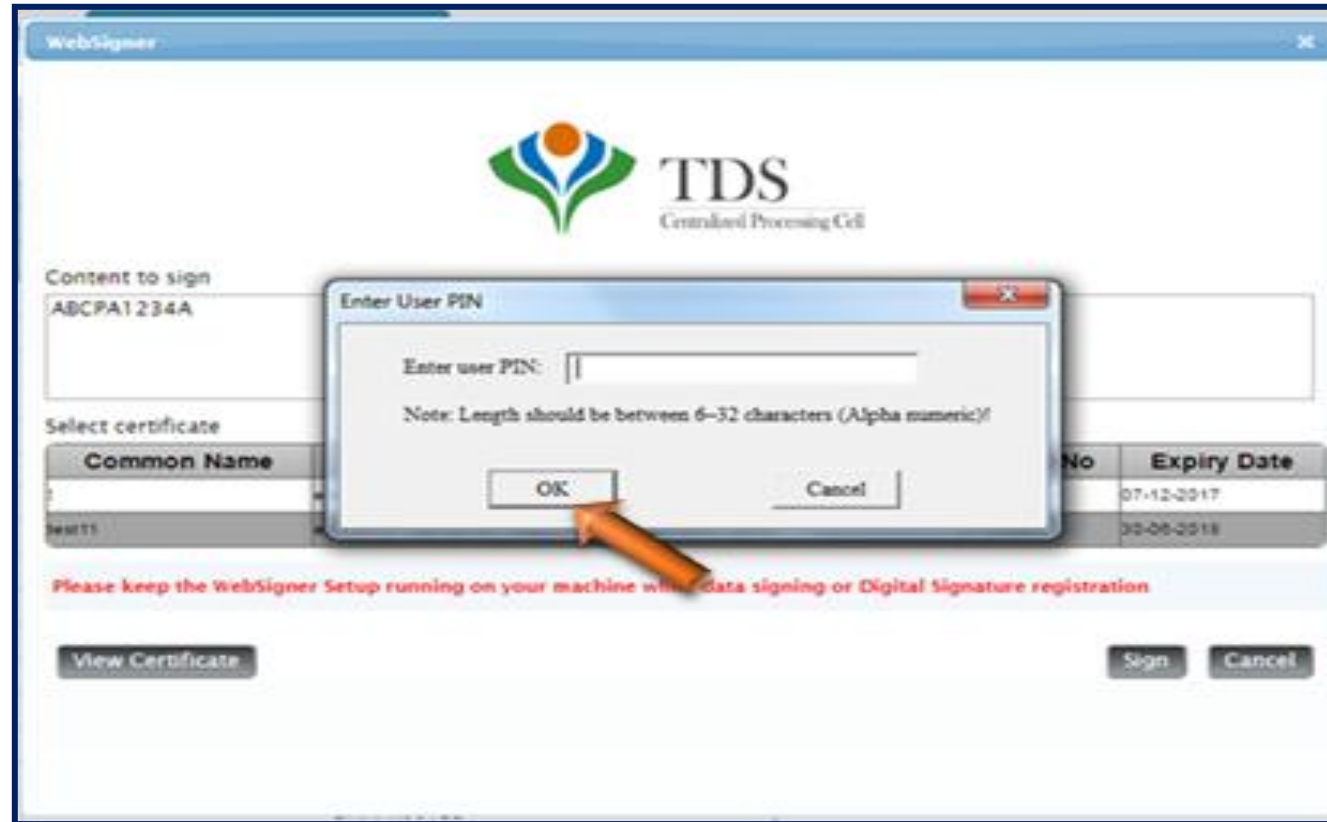

“26 ए / 27 बीए अनुरोध” के लिए संक्षिप्त चरण

चरण 5 (जारी): आगे जाने के लिए OK पर क्लिक करिए

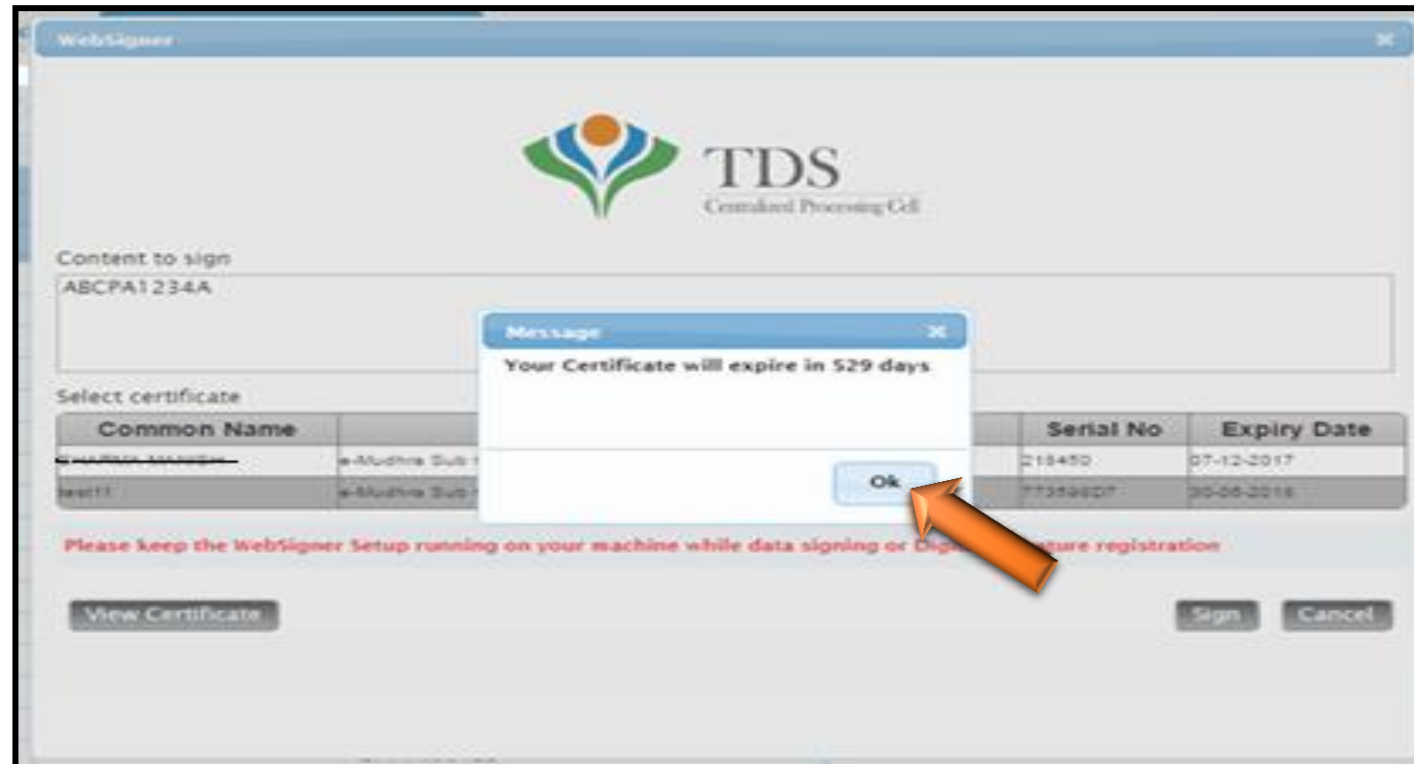

“26 ए / 27 बीए अनुरोध” के लिए संक्षिप्त चरण

चरण 5 (जारी): अनुरोध दर्ज करने का एक ई-मेल और संदेश डिडक्टर को भेजा जाएगा

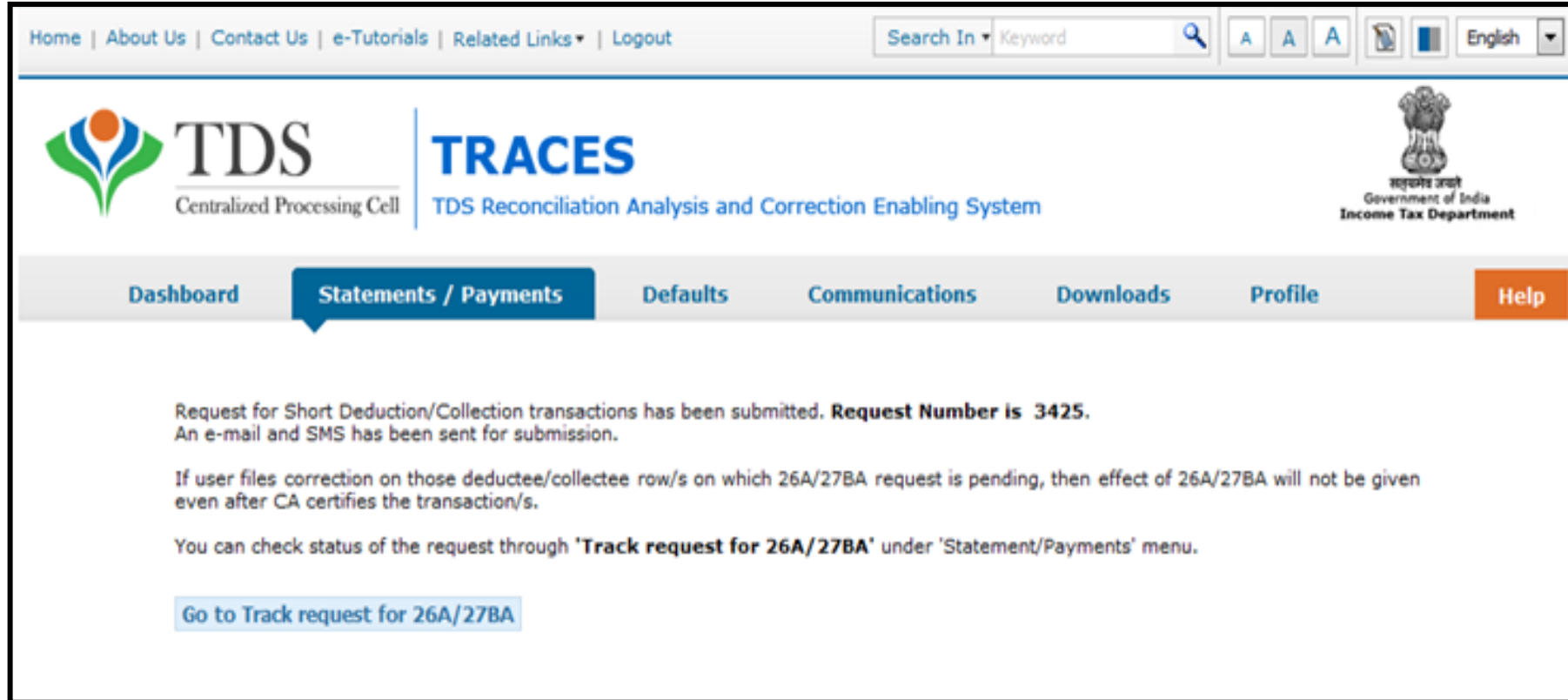

The main header area features the TDS logo (Centralized Processing Cell) and the TRACES logo (TDS Reconciliation Analysis and Correction Enabling System). On the right side of the header is the Government of India Income Tax Department logo.

Below the header is a navigation menu with the following items: Dashboard, Statements / Payments (highlighted), Defaults, Communications, Downloads, Profile, and Help.

The main content area contains the following text:

Request for Short Deduction/Collection transactions has been submitted. **Request Number is 3425.**
An e-mail and SMS has been sent for submission.

If user files correction on those deductee/collectee row/s on which 26A/27BA request is pending, then effect of 26A/27BA will not be given even after CA certifies the transaction/s.

You can check status of the request through **'Track request for 26A/27BA'** under 'Statement/Payments' menu.

Below the text is a button labeled "Go to Track request for 26A/27BA".

“26 ए / 27 बीए अनुरोध” के लिए संक्षिप्त चरण

चरण 5 (जारी): अगर सुधार की स्थिति “अस्वीकृत / रद्द” दिखाई दे

Track request of Short and/or Non Deduction/Collection Transactions- For Form 26A/27BA

Please select one of the below Search Options

Request Number Date View All

Request Date	Request Number	Financial Year	Form Type	Transaction Type	Status	Remarks	Download Request No.
27-Feb-2017	3430	2013-14	27EQ	Form 27BA Short Collection Request u/s-200A	Rejected	Invalid File Uploaded	
22-Feb-2017	3424	2013-14	27EQ	Form 27BA Short Collection Request u/s-200A	Rejected	Go to requested downloads under downloads menu for checking the reasons of rejection	609398
22-Feb-2017	3423	2014-15	24Q & 26Q	Form 26A Short Deduction Request u/s-200A	Rejected	Short Deduction/Collection PANs not available	
22-Feb-2017	3421	2014-15	24Q & 26Q	Form 26A Short Deduction Request u/s-200A	Rejected	Short Deduction/Collection PANs available	
22-Feb-2017	3420	2014-15	27EQ	Form 27BA Short Collection Request u/s-200A	Rejected		
22-Feb-2017	3406	2010-11	24Q & 26Q	Form 26A Short Deduction Request u/s-200A	Rejected	Short Deduction/Collection PANs not available	
22-Feb-2017	3405	2015-16	24Q & 26Q	Form 26A Short Deduction Request u/s-200A	Rejected		
21-Feb-2017	3401	2014-15	27EQ	Form 27BA Short Collection Request u/s-200A	Rejected	Go to requested downloads under downloads menu for checking the reasons of rejection	609396
21-Feb-2017	3399	2014-15	27EQ	Form 27BA Short Collection Request u/s-200A	Rejected		
21-Feb-2017	3395	2014-15	27EQ	Form 27BA Short Collection Request u/s-200A	Rejected	Go to requested downloads under downloads menu for checking the reasons of rejection	609381

Page 1 of 2 View 1 - 10 of 18

- 'रिमाक्स' कॉलम में अस्वीकार करने के कारण ,अनुरोध को प्रसंस्करण के बाद टीडीएससीपीसी द्वारा अस्वीकार कर दिया गया है
- यदि प्रारूप स्तर गलत होने के कारण संशोधन को अस्वीकार कर दिया गया तो 'अवैध फ़ाइल अपलोड की गई' टिप्पणी कॉलम में यह 'रिमाक्स' प्रदर्शित किया जाएगा।
- यदि पैन स्तरीय सत्यापन के कारण फ़ाइल को रद्द कर दिया गया तो अनुरोध संख्या उत्पन्न होगी, ताकि उपयोगकर्ता संशोधन अस्वीकृत होने का कारण डाउनलोड कर सके।

“26 ए / 27 बीए अनुरोध” के लिए संक्षिप्त चरण

चरण 5 (जारी): “26 ए / 27 बीए के लिए अस्वीकृति का कारण” डाउनलोड करने के चरण

“26 ए / 27 बीए अनुरोध” के लिए संक्षिप्त चरण

चरण 5 (जारी): “26 ए / 27 बीए के लिए अस्वीकृति का कारण” डाउनलोड करने के चरण (जारी..)

Files Requested For Download

Please select one of the below Search Options
To work on/open offline correction input file, you will need winzip 17 or below installed in your system.

Request Number Date View All

Click on a row to proceed and select 'HTTP Download' or 'Download Manager' for the requests with status as 'Available'

Request Date	Request Number	Financial Year	Quarter	Form Type	File Processed	Status	Remarks
22-Feb-2017	609398	2013-14	-	27EQ	Rejection Reasons for 26A/27BA	Available	
22-Feb-2017	609396	2014-15	-	27EQ	Rejection Reasons for 26A/27BA	Available	
20-Feb-2017	609380	2014-15	-	27EQ	Rejection Reasons for 26A/27BA	Available	
20-Feb-2017	609379	2014-15	-	27EQ	Rejection Reasons for 26A/27BA	Available	
20-Feb-2017	609378	2014-15	-	27EQ	Rejection Reasons for 26A/27BA	Available	
20-Feb-2017	609377	2014-15	-	27EQ	Rejection Reasons for 26A/27BA	Available	
20-Feb-2017	609375	2014-15	-	27EQ	Rejection Reasons for 26A/27BA	Available	
20-Feb-2017	609374	2014-15	-	27EQ	Rejection Reasons for 26A/27BA	Available	
20-Feb-2017	609372	2014-15	-	27EQ	Rejection Reasons for 26A/27BA	Available	
24-Jan-2017	609093	2015-16	Q4	26Q	NSDL Conso File	Available	

Page 1 of 1 View 1 - 10 of 10

HTTP Download Download Manager

अनुरोध संख्या (खोज विकल्प 1) या अनुरोध तिथि (खोज विकल्प 2) दर्ज करें या विकल्प 3 'सभी देखें' डाउनलोड अनुरोध' देखने के लिए

चयन के लिए पंक्ति पर क्लिक करें

फ़ाइल डाउनलोड करने के लिए बटन पर क्लिक करें

“26 ए / 27 बीए अनुरोध” के लिए संक्षिप्त चरण

चरण 5 (जारी): “26 ए / 27 बीए के लिए अस्वीकृति का कारण” डाउनलोड करने के चरण (जारी..)

A table is displayed with the following columns: Request Date, Request Number, Financial Year, and Remarks. The table contains 10 rows of data. The first row is highlighted in blue.

A dialog box is open in the foreground, titled "Opening CMBK06XXXX_Error_File_3424.zip". It contains the following text: "You have chosen to open: [icon] XXXX_Error_File_3424.zip which is: WinRAR ZIP archive (1.7 MB) from: http://10.48.147.201:8080". Below this is a section titled "What should Firefox do with this file?" with three options: "Open with WinRAR.ZIP (default)", "Save File" (selected), and "Do this automatically for files like this from now on." (unchecked). There are "OK" and "Cancel" buttons at the bottom of the dialog box. An arrow points to the "OK" button with the text "“OK” पर क्लिक करें".

At the bottom of the page, there are two buttons: "HTTP Download" and "Download Manager".

“26 ए / 27 बीए अनुरोध” के लिए संक्षिप्त चरण

चरण 5 (जारी): अस्वीकृति के कारण का नमूना फाइल

Worksheet in 26a-functionality - Microsoft Excel

	A	B	C	D	E	F	G	H	I	J	K	L	M	N	O
1	Rejection reasons for entering PAN of short Deduction/Collection file														
2															
3	PAN No	Rejection Reason													
4	AAAAA1234A	Invalid PAN													
5	AAAAA1234D	SD not available in the statement													
6	AAAAA1234E	Invalid PAN													
7	AAAAA1234F	Invalid PAN													
8	AAAAA1234G	Invalid PAN													
9	AAAAA1234B	SD not available in the statement													
10															
11															
12															
13															
14															
15															

पैन सूची

रद्द होने का कारण

कृपया ध्यान दें:

- 1) प्रतिक्रिया के लिए : आप हमें अपनी प्रतिक्रिया contactus@tdscpc.gov.in पर साझा कर सकते हैं
- 2) किसी भी प्रश्न के लिए : आप ऑनलाइन शिकायत के रूप में ट्रेसेज़ वेबसाइट पर 'समाधान के लिए अनुरोध' पर अपनी राय दर्ज कर सकते हैं
- 3) वेबसाइट से संबंधित किसी भी प्रश्न के लिए : आप नीचे वर्णित नंबर पर अपने तथ्य रख सकते हैं
टोल फ्री नंबर – 1800 103 0344

लैंड लाइन नंबर - 0120 4814600

TDS
Centralized Processing Cell